

# 바가지랑대

2022 VOL. 63

발행인 김정우 기획 및 편집 기획운영지원팀



장애인과 지역을 연결하는

튼튼한 동반자

진해장애인복지관



## 장애가족지원여행지원사업 - '우리가족 여기행복'

올해는 작년 캠핑카 여행에 이어, 글램핑 여행으로 지원하였습니다.

10월 한달 간, 총 8가족이 사천 비토섬 글램핑장에서  
우리 가족만의 특별하고 따뜻한 시간을 보내다 오셨습니다.



# 2022 장애아동 여름 가족놀이마당

## [첨병, 수박수영장]

장애아동 가족 170여명이 물놀이 축제에 참여하였습니다.  
그리고 여러 체험 활동 및 게임 등도 함께 하면서  
무더운 여름을 더욱 시원하게 보낼 수 있는 시간이 되었습니다



♥ 좋아요 500,000개  
Mangoboard 당신의 이야기를 들려주세요~!



♥ 좋아요 500,000개  
Mangoboard 당신의 이야기를 들려주세요~!



## 주간보호센터 행복한 감

수확의 계절,  
가을을 맞이하여

창원 단감테마파크에서 단감을 분양받아  
단감 농사를 지었습니다.

완연한 가을을 만끽하며  
수확의 기쁨을 맛보았습니다.



♥ 좋아요 500,000개  
Mangoboard 당신의 이야기를 들려주세요~!





## 재가장애인 나들이

하반기 경남생태누리 바우처 프로그램에 선정되어  
독립적으로 외부 활동이 어려운 장애인 21명과 함께  
하동으로 나들이를 다녀왔습니다.

맛있는 점심으로 재첩국을 먹고  
동정호수를 구경하고 최참판댁에도 들렀습니다.  
모두가 오랜만의 나들이로 즐거워 하셨습니다.



# 그림전시회

## '그림이 전하는 이야기'

장애인식개선사업의 일환으로  
장애인 그림작품 전시회를 진행하였습니다.

창원롯데백화점 갤러리, 창원중앙역에 전시를 진행하였으며  
많은 분들이 그림전시회에 찾아주셨습니다.





## 주간캠린이들이 함께하는 캠핑 이야기

주간보호 캠린이들과 함께 2022년 첫 캠핑을 진행하였습니다.  
비가 올 확률 80%를 거뜬하게 극복하고  
즐겁게 캠핑장으로 나섰습니다.

막상 캠핑장에서 시간을 보내다보니  
산책하는것도, 가만히 앉아 경치를 보는것도, 바람을 쐬는 것도  
그 자체로 의미 있는 시간이었습니다.



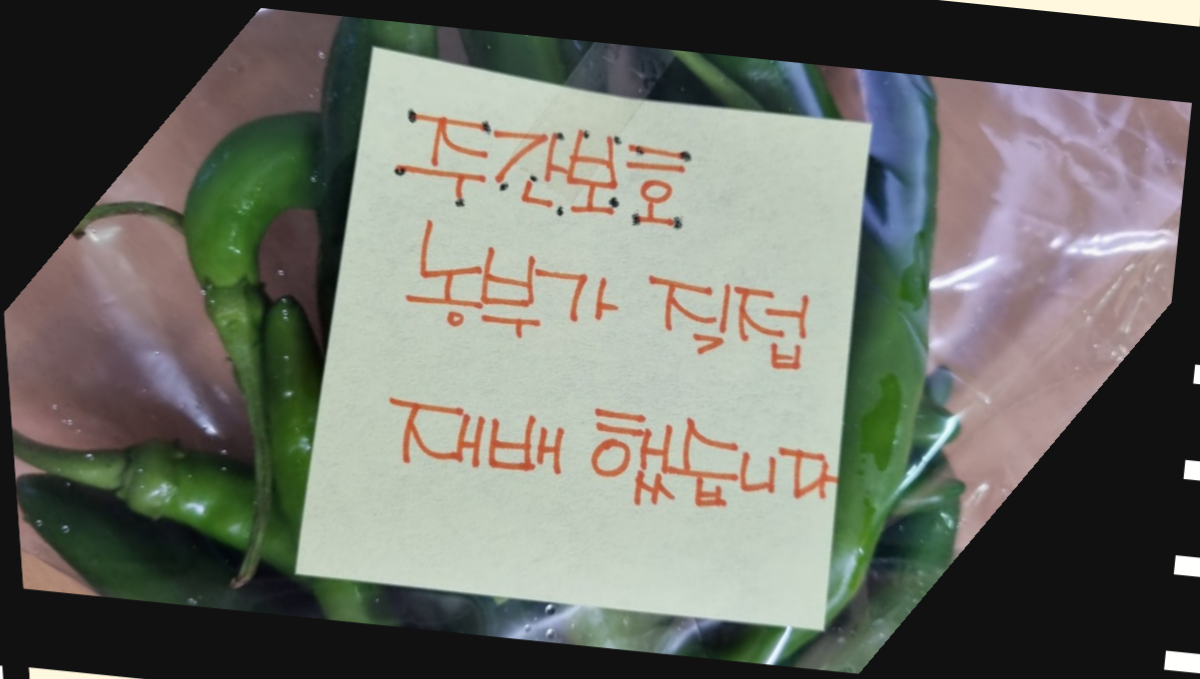
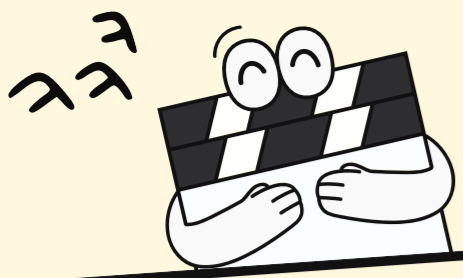

## 영농체험 - 주간농부 텃밭 이야기

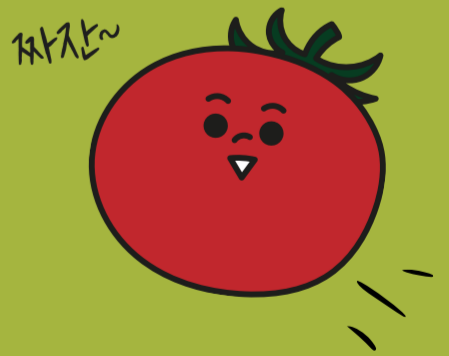

주간 농부들이 복지관 앞 마당의 작은 터를 분양받아 작은 농사를 지었습니다.

블루베리, 봉숭아, 방울토마토, 고추, 배추를 심어  
직접 재배하여 간식으로 먹고 김장도 진행하였습니다.





## 진해장애인사례관리협의체 '찾아가는 홍보'

지역 내 주민을 대상으로 장애인에 대한 관심 유도 및 장애인 대상 복지사업을 안내하고, 마음안심버스 연계로 포스트 코로나로 인한 지역주민의 우울증, 스트레스 측정 등을 상담하고 있으며 우리 지역 내 '생활 밀접 종사자'들이 장애인 위기가구를 발견할 수 있는 교육도 진행하고 있습니다.





## 제 1~3회 재활치료사 전문교육

지역 내 장애인들에게 재활치료 서비스를 제공하는 있는 공공기관 및 사설 치료기관 재활치료사를 위한 전문교육을 실시하였습니다.

경남(마창진)과 부산 지역 25개 기관과 마산대학교와 함께 협의체를 구성하였으며 장애인에게 질 높은 재활서비스를 제공하기 위한 종사자의 역량강화에 중점을 두었습니다.

또한 그 중심에 장애아동발달 지원센터가 있으며 앞으로도 지속적인 교육지원을 이어나갈 예정입니다.



## 진해장애인권익옹호협의체 업무협약 체결

진해지역 장애인 인권 및 권익 향상을 도모하고 상호협력을 위한  
진해장애인권익옹호협의체 업무협약식을 체결하였습니다.

앞으로 진해지역 장애인당사자의 역량강화, 권익옹호를 위한  
정보공유, 인권침해 및 학대예방을 위해 노력하는 협의체가 되려고 합니다.



# 파첼합창단 정기연주회 with 칸타빌레 실내악단

일시 2022년 11월 22일(화) 저녁 7시 장소 진해청소년수련관 대공연장

# 파첼합창단 정기연주회 with 칸타빌레 실내악단

일시 2022년 11월 22일(화) 저녁 7시 장소 진해청소년수련관 대공연장



## 파첼합창단 정기 연주회

파첼 합창단 정기연주회가  
청소년수련관 대공연장에서 진행되었습니다.

진해장애인복지관 실내악단 칸타빌레의 초청공연과  
파첼 합창단의 듀엣, 합창 무대로 구성되었습니다.

공연을 통해 장애인분들의 음악적 재능을 펼칠 수 있었습니다.  
나아가 장애인을 향한 인식의 변화를 기대해 봅니다.

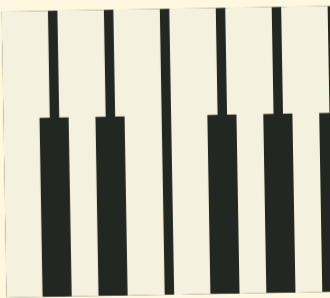



고맙습니다



## 지역나눔행사 '다함께 차차차'

지역에 있는 유관기관과 기관의 발전을 위해 힘써주시는 후원자 및 봉사단체를 방문하여 올 한해 노고에 감사의 인사를 드리고

다가올 내년에도 힘차게 나아갈 수 있도록 응원하기 위해 복지관 직원들이 작은 선물을 들고 방문하였습니다.



# 봉사자 현황



## 기획운영지원팀

내 나이가 어때서, 농협주부봉사대,  
진해중 샤프론, 풍호동 자원봉사회,  
함께가는 행복, 진해사랑봉사단,  
함께가는행복, 해군 8전단 81전대,  
퀸즈봉사단

## 상담사례지원팀

진해남중샤프론, 진해사랑봉사단,  
풍호동 자원봉사회, 강병선, 광동구  
신경미, 김민수, 김혜림, 이경열,  
이홍숙, 강미숙, 김경미, 김현숙,  
아이코리아, 광동구, 문호, 문경은,  
고창범, 배순남, 김정혜, 전필연,  
이주현, 김동호, 한미애

## 장애인주간보호센터

김외진, 해찬솔, 김다희, 배시준,  
박미희, 고승혜, 정재덕, 김명주

## 가족문화지원팀

이영령, 이도겸, 박혜련, 김두나,  
박미희, 김지영, 신단비, 강말연,  
김옥자, 김현숙, 내 나이가 어때서,  
김경순, 서정구, 이수선, 여수경,  
여명옥, 김양희, 박지수, 임성희,  
최희숙, 황봉남, 김민경

## 장애인교재대출센터

김민수, 김혜림, 안나영, 박금숙  
해군 8전단 81전대, 고경범,  
권민재, 김나희, 김명주, 김민영,  
김민주, 김순연, 박소원, 박시현,  
박재현, 박진아, 서 진, 석유진,  
성현제, 송미소, 신은주, 이준영,  
이효빈, 주종헌, 최원진, 하진경,  
황현주

## 직업지원팀

강말연, 강미숙, 김옥자, 김영숙,  
임미영, 조운숙, 황명희, 김현숙,  
조운숙, 양양옥, 여명옥, 여수경,  
현종임, 이재훈, 장정섭



# 후원자 현황

## 진해장애인복지관

### 1구좌

강구윤 김성숙 김혜민 박현욱 안정순 이재선 정선화 최차희 황진규  
 강민정 김수정 김혜선 배동식 안창호 이종권 정영자 하인경 윤대용  
 강민하 김신주 김홍령 배영미 양다혜 이종호 정주환 한정민 황순연  
 강선옥 김영규 나인채 배준우 유경애 이주희 정하민 함영봉 김봉정  
 강은화 김영근 도동철 백상현 유미정 이준호 정향미 함운식 박은숙  
 강인구 김영미 도지은 백수희 윤증순 이지수 정현진 허유진 배정열  
 고미숙 김영애 류광호 백용득 윤한식 이지연 정호열 허필이 박옥래  
 고지민 김영자 문성진 변현정 이강권 이지영 제갈동근 홍경준 김은영  
 곽은경 김영준 박경란 서다빈 이경선 이지원 조대경 홍광식 김현  
 곽재민 김영철 박경인 서다성 이광필 이진우 조순철 홍성희 황운서  
 곽재윤 김영훈 박성준 서다연 이근숙 이창준 조윤서 황국  
 구본재 김윤순 박세나 서미정 이기준 이판둘 조현철 황귀빈  
 권도원 김은수 박소현 서영삼 이나리 이현우 주정화 황성하  
 권도훈 김일권 박순곤 서정임 이대화 이혜남 진광희 황영호  
 권춘옥 김정복 박순덕 서제완 이민숙 이회재 차문경 황의성  
 권태성 김정순 박시현 서현성 이복희 이희정 차재복 황주하  
 김계원 김정식 박신원 성연하 이봉하 임미선 최경자 황호성  
 김광호 김조웅 박은실 손미희 이서희 임순달 최금복 김영이  
 김다민 김주희 박은자 손봉숙 이양숙 전경아 최다희 박태곤  
 김대철 김진송 박지우 손은정 이양순 전길홍 최동환 이우찬  
 김동규 김진호 박창규 손현미 이연구 전상영 최수자 공신배  
 김미라 김태현 박철영 손현정 이영훈 전지현 최옥림 이순녕  
 김미송 김현석 박충규 송경희 이영희 전현정 최옥생 손수익  
 김미애 김현송 박태순 신다혜 이은정 정미희 최윤자 황선광  
 김상수 김형단 박태연 신재찬 이재균 정민승 최은지 박정란

### 2구좌

강동우 김병호 김정숙 문정혜 박필순 신근우 유순분 이종민 정연희 조증자 최은주  
 강미경 김봉제 김정연 민근휘 박형근 신다경 유영규 이지양 정영아 조현욱 최종훈  
 강소라 김삼억 김종명 민복기 박혜경 신대식 유정화 이지은 정유성 조희순 최진영  
 강운주 김상석 김중우 박강미 배문주 심경남 유혜민 이진규 정인수 주성환 최태환  
 강재혁 김상수 김중운 박경옥 배병운 심기선 윤인순 이창선 정인조 주수예 최효석  
 강지후 김상우 김종인 박국향 배순애 심상빈 윤지원 이창수 정인혜 지영희 최휘승  
 강진업 김선혜 김종준 박귀순 배영화 안교욱 이경순 이창훈 정재교 지태숙 하명희  
 광우주 김성욱 김종택 박규민 배윤아 안민혜 이경자 이현봉 정재우 진기열 하백현  
 광인선 김성원 김지혜 박기현 배지득 안서진 이동기 이현정 정재원 진민경 하춘식  
 구효숙 김세인 김청명 박동규 배철민 안여진 이미향 이혜경 정정도 진봉순 한남식  
 권순임 김소미 김태희 박만옥 백미영 안옥순 이병주 이혜정 정정애 박세진 한우자  
 권태훈 김수혜 김필남 박미진 백선호 안장덕 이상옥 이화석 정정화 진승욱 허준범  
 김경옥 김순섭 김향란 박미향 백용선 안현연 이승신 임봉은 정준수 진정화 홍순봉  
 김광애 김연 김현운 박범용 서명교 양영진 이승원 임성혜 정준희 채나영 홍승훈  
 김규동 김영미 김흥구 박병대 서명만 양유경 이승호 장동석 정지완 채순화 홍연미  
 김기남 김영은 김희숙 박선우 서영교 양흥석 이양희 장영식 정혜란 채종호 홍학근  
 김덕식 김옥련 나병욱 박수철 서지민 엄영순 이연숙 장영일 정화영 천영희 홍화정  
 김동해 김완재 남경자 박순희 서지영 오영수 이용채 장원원 정환대 천지영 황금희  
 김명진 김용희 남윤정 박승현 성운주 오원석 이우영 장정훈 제갈동열 최규호 황보위숙  
 김문정 김원희 노미진 박윤혜 손명희 오은영 이은자 장홍선 제갈재용 최기홍 황수림  
 김미숙 김윤옥 노용찬 박정순 손선미 우경목 이은주 전명주 조미애 최상문 황인봉  
 김미진 김은식 노은일 박종훈 손효림 우병일 이임수 전미화 조상현 최연근 황지영  
 김민지 김은영 류경남 박주현 손희동 우재홍 이재성 정규성 조은정 최연호  
 김병준 김은화 류징 박지민 송은혜 원대희 이재희 정미경 조정임 최영선  
 김병학 김정수 마대진 박지혜 송창호 원영 이정희 정양주 조종만 최윤경

### 3구좌 4구좌

곽정희 강선영 김준상 서태성 이영우 조원영 이화준  
 김원일 강정희 김진봉 손인복 이재호 조현주  
 박정주 구문서 김진아 안옥래 이재환 주종열  
 김은보 김갑숙 김창석 양웅배 이지련 지무열  
 김미희 김혜정 유강석 이찬오 진미난  
 김보라 박미분 윤찬희 임병권 홍유미  
 김성중 박미자 윤현준 임순덕 홍진숙  
 김순애 박성호 이경숙 정성식 홍충희  
 김영신 박충원 이다인 정재웅 최인주  
 김의열 백승은 이슬 정재준 강다숙  
 김종국 서주미 이시우 정재희 김창휘

### 6구좌

도규남 차지윤  
 문예준 김준우  
 박동업 이경진  
 배말순 이인우  
 이상운 이관봉  
 이송학 김지연  
 이승민 김규순  
 이원규 국수한그릇  
 전창일 김동관  
 정미연  
 정영란

### 10구좌

김영은  
 박국향  
 안정이  
 이재열  
 전은숙  
 최영진  
 최인석  
 (사)봉사와  
 헌신으로  
 나라사랑

### 12구좌

권준하  
**40구좌**  
 김태형  
**소액구좌**  
 강태인  
 강태호  
 류준서  
 류윤승



# 후원자 현황

## 진해장애인복지관

### 계좌후원

홍순제, 손영식, 승인덕, 한태장, 김성은, 한림리츠빌아파트, 정윤희, 김정우, 중앙동성당, 김현자, 정선우, 곽도은, 진해사랑봉사단, 손향숙 카페마이히어로, 제지은, 강민채, 백정란, (재)마산교구천주교회, 동진해라이온스클럽, 노정민, 반송빈첸시오, KB진해, LG유플러스, 진해용원성당, (주)한화기계, 벚꽃라이온스클럽, 하춘수, 주경환, 강정신, TOPS Funtion, 진해새마을부녀회

### 물품후원

(주)신세화에프앤에스, 박건도, (사)봉사와헌신으로나라사랑, 삼성전기, 한화에어로스페이스(주), 창원시민봉사단, 바르게살기운동진해구협의회, 에스원(세콤), (주)다한상사, 고깃집, 고맨드버거, 청년피자, 전정희, 강태욱, 덕산성당빈첸시오, 창원시약사회, 경남장애인재활협회, 함양웃담, 한우리장애인보호작업장, (재)홈플러스이파란재단, 경남장애인종합복지관, 함께가는행복, 우성아파트부녀회, 진해뜨개노리

### 함께가게

조은약국, 소란한보통날, 부성자동차운전학원, 청우이엔씨, 진해스포츠, 이안길모퉁이, 우신메디컬, 부자갈비, 교원웰스정수기, 갈비랑아구랑, 진해 더 포, 롯데칠성음료, 창원주류, 사랑숲어린이집, 중흥솔가람어린이집, 두산위브드림어린이집, 안종우치과, 다이소봉곡점, 대박광고, (주)신세화에프앤에스, 해피우드, 파워인더스, 포도원, (주)진해현대서비스, (주)대호산업개발, 고산흑염소, 천자마루, 문화에스, 통나무가든, 풍호마트, 공감그룹, 부경구조ENG, 가덕도횃집, 명자네떡집, 슈케익하우스진해점, 굽네치킨석동풍호점, 옛지플라워

## 장애인주간보호센터

1구좌	2구좌	4구좌	6구좌	물품후원
김진우	김동호 오현철	강선영	김소미	김충남
심재용	김영미 윤재호	권영란	10구좌	서 호
문영숙	김옥이 이근민	노현호	김성미	김정우
김성자	박국향 이순이		20구좌	송동구
정유연	박모미 이철종		안승재(맑은샘내과)	김성민
	박성정 오경성			다올떡집
	버팔로 정미숙			
	서종국 진원도			

## 장애아동발달센터

1구좌	2구좌	6구좌	10구좌
김기덕 서향화 허재현	김미경 박민혁 최재환	김덕배	조미애
김기영 손혜림 허 항	박민효 박서연 표세화	김영배	10구좌 이상
김성현 오은숙 홍우영	박준용 박현호 한영현	김은희	김은임
김한글 원기숙	오정옥 이기홍 (주)신안나노 웰빙	김태영	계좌후원
박미경 윤재호	이상렬 이상복	변화랑	가톨릭소공동체
박미선 이두열	이성란 이성복	황계원	한국전기연구원
박정찬 이지원	이우선 이진경		
박형준 청우이엔씨	이호준 이호준		
백미경 최지숙	전훈임 조중수		
서보일 하연경	주윤경 최수덕		

## 장애인재활교재대출센터

1구좌	2구좌	4구좌	6구좌	8구좌	10구좌
곽재민	이순학	김광진	주현준	이순학	김미선
곽재운	김병학			권순재	
배인숙	박국향				
서주언	이연심				
지서언					
지선우					
최종임					
허수정					





# 2021년 진해장애인복지관 결산 요약표

(단위 :천원)

세 입			세 출			
관	예산	결산	관	항	예산	결산
복지관 합계	1,622,138	1,594,220	복지관 합계		1,622,138	1,594,220
사업수입	102,280	51,290	사무비	인건비	998,123	996,653
과년도수입	0	0		업무추진비	2,864	1,316
보조금수입	1,202,049	1,197,308		운영비	75,392	63,870
후원금수입	157,870	185,746	재산조성비		43,211	34,389
차입금	0	0	사업비		357,453	318,407
전입금	10,000	10,000	과년도지출		0	0
이월금	114,269	114,269	부채상환금		0	0
잡수입	35,607	35,607	잡지출		2,000	169
			예비비		34,100	33,942
			이월금		109,058	145,474
사회서비스 합계	5,198,735	5,173,181	사회서비스 합계		5,198,735	5,173,181
활동지원	3,286,420	3,316,162	활동지원		3,286,420	3,316,162
중증도우미	543,321	540,536	중증도우미		543,321	540,536
창원시추가	1,223,031	1,216,815	창원시추가		1,223,031	1,216,815
발달재활	135,096	94,875	발달재활		135,096	94,875
부모상담	10,867	4,792	부모상담		10,867	4,792
총 계	6,820,873	6,767,401	총 계		6,820,873	6,767,401

# 2021년 진해장애인복지관 후원금 결산

수 입		지 출			
예산과목	금 액	예산과목	금액		
이 월 금	전년도 이월금	31,770,235	사 무 비	인건비	4,824,520
	이월 사업비	6,895,672		운영비	2,448,000
지 정 후 원 금	내부지정 후원금	22,707,320	재산조성비		369,800
	외부지원 사업	39,493,500	사업비		166,008,084
비지정후원금		97,020,840	잡지출		80,000
법인전입금(후원금)		25,000,000	반환금		460
잡수입		94,066	이 월 금	자부담	42,566,398
				외부지원사업	6,684,371
총 계		222,981,633	총 계		222,981,633

## 2021년 장애아동발달센터 결산 요약표

(단위 :천원)

세 입			세 출			
관	예산	결산	관	항	예산	결산
사업수입	103,260	93,424	사무비	인건비	235,780	206,360
과년도수입	0	0		업무추진비	0	0
보조금수입	182,320	180,220		운영비	19,584	10,871
후원금수입	10,100	11,610	재산조성비		8,300	3,283
차입금	0	0	사업비		63,100	55,970
전입금	0	0	과년도지출		0	0
이월금	131,800	141,396	상환금		0	0
잡수입	10	129	잡지출		50	2
			예비비 및 기타		100,676	150,293
총 계	427,490	426,779	총 계		427,490	426,779

## 2021년 장애아동발달센터 후원금 결산

수 입		지 출	
전년도 이월금	8,526,472	간접비	2,040,000
지정후원금	3,320,000	직접비	10,303,105
비지정후원금	8,290,000	정산 잔액(이월금)	7,801,453
이자수입	8,086		
총 계	20,144,558	총 계	20,144,558

## 2021년 장애아동발달센터 결산 요약표

(단위 :천원)

세 입			세 출			
관	예산	결산	관	항	예산	결산
사업수입	103,260	93,424	사무비	인건비	235,780	206,360
과년도수입	0	0		업무추진비	0	0
보조금수입	182,320	180,220		운영비	19,584	10,871
후원금수입	10,100	11,610	재산조성비		8,300	3,283
차입금	0	0	사업비		63,100	55,970
전입금	0	0	과년도지출		0	0
이월금	131,800	141,396	상환금		0	0
잡수입	10	129	잡지출		50	2
			예비비 및 기타		100,676	150,293
총 계	427,490	426,779	총 계		427,490	426,779

## 2021년 장애아동발달센터 후원금 결산

수 입		지 출	
전년도 이월금	8,526,472	간접비	2,040,000
지정후원금	3,320,000	직접비	10,303,105
비지정후원금	8,290,000	정산 잔액(이월금)	7,801,453
이자수입	8,086		
총 계	20,144,558	총 계	20,144,558

## 2021년 장애인재활교재대출센터 결산 요약표

(단위 :천원)

세 입			세 출			
관	예산	결산	관	항	예산	결산
사업수입	20,640	22,542	사무비	인건비	108,823	107,233
과년도수입	0	0		업무추진비	0	0
보조금수입	113,420	113,420		운영비	6,915	5,967
후원금수입	4,620	5,220	재산조성비		1,600	1,394
차입금	0	0	사업비		22,530	22,140
전입금	0	0	전출금		0	0
이월금	13,175	13,175	과년도지출		0	0
잡수입	105	17	부채상환금		0	0
			잡지출		0	0
			예비비 및 기타		1,536	1,536
			이월금		10,556	16,104
총 계	151,960	154,374	총 계		151,960	154,374

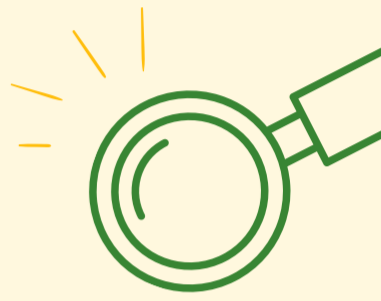

## 2021년 장애인재활교재대출센터 후원금 결산

수 입		지 출		
예산과목	금액	예산과목	금액	
이월금	전년도 이월금	전년도 이월금	2,833,134	
	이자수입	이자수입	2,726	
후원금	지정, 비지정	지정, 비지정	2,639,800	
	이자수입	이자수입	0	
		이월금	지정후원금	750,000
			비지정후원금	2,629,587
			이자수입	4,386
총 계	8,859,633	총 계	8,859,633	

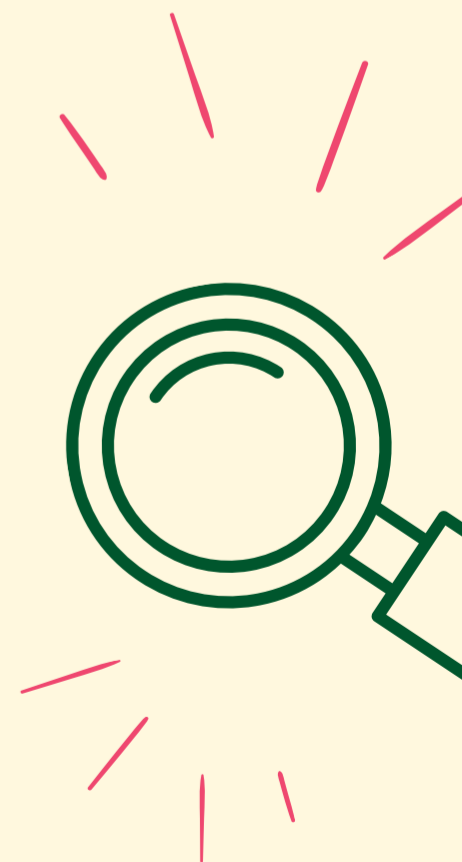

## 2021년 장애인주간보호센터 결산 요약표

(단위 :천원)

세 입			세 출			
관	예산	결산	관	항	예산	결산
입소비용수입	17,875	16,816	사무비	인건비	97,895	97,846
사업수입	0	0		업무추진비	30	0
과년도수입	0	0		운영비	6,739	6,739
보조금수입	100,190	100,190	재산조성비		2,153	2,122
차입금	0	0	사업비		17,966	12,449
후원금수입	5,736	5,870	전출금		880	537
전입금	1,000	1,000	과년도지출		0	0
이월금	9,456	9,456	잡지출		270	270
잡수입	5	12	예비비 및 기타		2	0
			준비금		0	0
			이월금		9,207	13,915
총 계	134,262	133,343	총 계		134,262	133,343

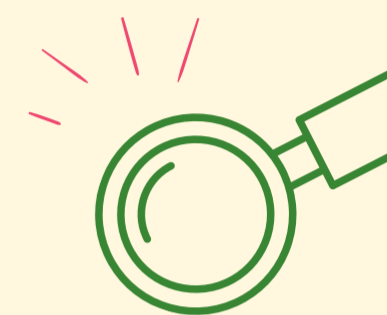

## 2021년 장애인주간보호센터 후원금 결산

수 입			지 출	
예산과목		금액	예산과목	금액
전년도 이월금		1,992,601	전년도 이월금	1,692,601
법인전입금(후원금)		1,000,000	법인전입금(후원금)	939,700
후원금	지정, 비지정	5,870,000	지정, 비지정	5,100,177
	이자수입	876	이자수입	0
	잡수입	89	잡수입	0
			이월금	1,131,088
총 계		8,863,566	총 계	8,863,566

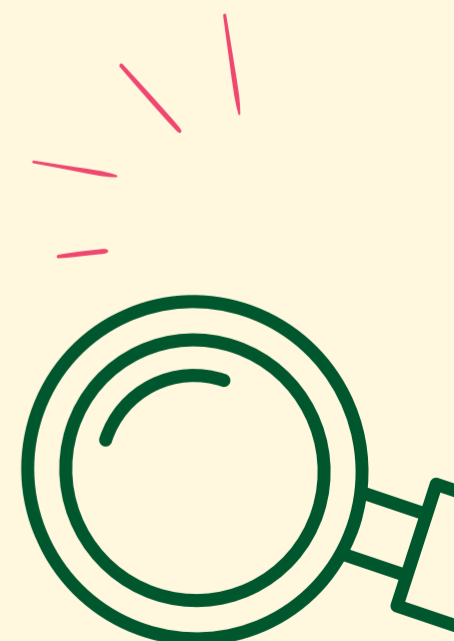

새해 복 많이  
받으세요 ♡

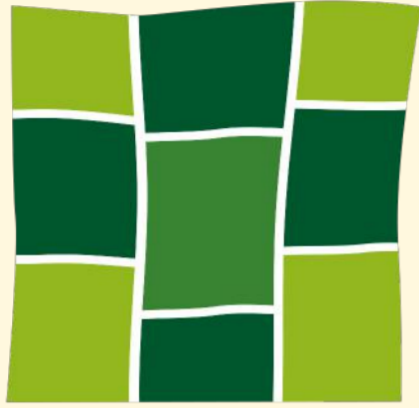

우리동네 바지랑대

# 진해장애인복지관

Jinhae Community Centre for the Differently Abled

장애인과 지역을 연결하는

튼튼한 동반자

진해장애인복지관