바지랑대

2019 Vol. 54
발행인 김정우 기획 및 편집 바지랑대 편집위원회

바지랑대는 빨래를 널면 그 무게 때문에 축 늘어지는 빨랫줄을 다시 돋우어 올리는 긴 장대를 말합니다.
진해장애인복지관은 지역의 바지랑대가 되고자 합니다.

유능한 기업가, 촉망받던 젊은 경제인 한 사람이 갑작스레 암 선고를 받습니다.
백방으로 애를 썼지만 악화되는 병세를 막을 수가 없습니다.
임종을 일주일 남겨두고 그 기업인은 아내에게 쓸쓸히 묻더랍니다.

"여보, 내가 왜 태어났을까?"

가슴 안쪽 어딘가가 시린 듯 먹먹합니다. 끝에 가서야 비로소 시작을 묻습니다.
사랑이 지나고 나서야 사랑을 묻고, 죽음 앞에 서서 비로소 생명을 묻습니다.

지금 알고 있는 것을 그 때에도 알았더라면
인생의 많은 장면들이 달라졌을 것이고,
그 때 가면 알 수밖에 없을 것들을 지금 앞당겨 살아낼 수 있다면
오늘 하루는 분명히 바뀌겠지요.

4월, 어느덧 한 해의 사분지일(四分之一)을 지나 보냅니다.
한 해가 끝나기 전에 미리 시작을 물어 봅니다.

한 숨 한 번에 흩날리는 올해 다짐들이 머쓱할 것이고
그만큼 남은 달력 안에 숨어있는 희망 섞인 부담감이 무겁기도 하겠지만,
그럼에도 스스로에게 물어봅니다.

"난 무엇 하며 사는가?"
"난 무엇으로 사는가?"
"난 무엇 때문에 사는가?"

언제나 새로이 주어지는 하루하루는 우리에게 있어 크나큰 선물입니다.
그에 더해 지난날을 돌이켜보며 굳건한 다짐을 새로이 할 수 있는 것은
선물로 주어진 시간이 허락하는 행복한 기회입니다.

늦지 않은 오늘을 살아가기를, 후회 대신 보람 가득한 오늘이 되기를,
4월 어느 하루 봄꽃내음 안에서 조용히 곱씹어 봅니다.

2019년 3월의 어느 봄날
김정우 라파엘 관장

CONTENTS

02 관장님 인사말씀
03 컨텐츠 / 호박문학 시
04 표지모델 오디션
05 표지 촬영 후기
06 동화그리다 이야기
07 Cantabile 장애인 실내악단 이야기
08 웅동나눔장터 / 볼라레(VOLARE)
09 수제비누 / 바리스타 자격증 취득
10 진해장복 이바구
11 사진으로 보는 복지관 이모저모
12-13 2분기 안내
14-15 1분기 후원 및 자원봉사자 현황
16-17 수입지출결산공지
18-19 후원결산공지, 바지랑대후원 결산공지

금

오재홍
호박문학교실 회원

사랑이
어머니 품속을 파고 들 때
가슴시린 속사정을
알아차린 어린자식이
조용히 신발을 벗어놓고
길을 떠나네.
새벽바다에 묻힌
열쇠구멍이여
소리 없는 비명이
너울거리네.

바지랑대 표지모델 주인공은 나야나~! 나야나~!

첫 시작은 '바지랑대 소식지 표지에 우리를 담고 싶다.' 였습니다.
그렇게 소소(?)한 마음에 시작된 표지모델 오디션에 3월 20일
수요일 오후 3시에 13명, 엄청난 인원이 몰렸습니다!!!

참여자들은 자신을 표현합니다. 노래를 부르기도 하고, 춤을
추기도 합니다. 자신 있는 포즈를 멋있게 모델처럼 취해봅니다.

물론, 부끄러움이 많아 머뭇거리다가 자신을 표현하지 못한
참여자도 있었지만 그들의 끼에 모두가 박수쳐 주었습니다.

조금은 특별한 방법,
우리가 심사위원 되기!

"내가 아닌 다른 사람이 표지모델이 된다면,
누구를 추천하고 싶은지 여러분이 직접 뽑아주세요."

♡가 그려진 종이를 '나'가 아닌 '너'에게 선물합니다.
열세 명 참여자 중 단 한명도 자기 자신을 추천 한 사람은
없었습니다. 모두에게 감동이 되는 순간이었습니다.

그렇게 '우리'가 선정한 최종 모델 TOP4!!!!
'축하합니다~~~!!!'로 끝날 줄 알았던 오디션

일이 점점 커지기 시작하는데.....

이왕 찍는 거!
제대로 한 번 찍어 봅시다!!

촬영 뒷 이야기가 궁금하다면?

진해장애인복지관 모델 TOP4가
전문 스튜디오에 떴습니다.

자상언니 신우정씨, 칭찬대장 권채원씨,
재능충만 류선규씨, 인기만점 서아람씨!!

제과제빵, 민들레울(커피) 훈련장,
햇빛촌(연극단), 파챔합창단 유니폼을 입고
메이크업도 받고 멋있게 포즈연습도 했지만
막상 멋진 장비들 앞에서 긴장이 돼서 얼음!!!

재능나눔 GXD EXTREME STUDIO
신용운 대표
문의 055-252-0913

그럴 땐
서로가 서로에게 힘을 줍니다.

네가 좋아하는 트로트도 불러주고,
예쁘다고 응원도 해주며 하하하 웃으며
멋진 작품을 만들었습니다.

처음 도전 해 본 '모델'이라는 경험!
새로운 도전이 행복한 기억이 되었습니다.

부드럽고 단단한 크레파스 같은 장애가족의 삶을 담은

'내 아이라서 고마워' 동화책 출판 기념회

따뜻한 어느 봄날, 진해 작은 북 갤러리 카페 '마중'에서는 웃음꽃이 피어납니다. 장애부모의 삶을 동화로 그리는 프로그램 '동화 그리다'수업 시간, 청년 부모님 8명, 아동 부모님 5명이 한 자리에 모였습니다. 자녀와 함께한 지난 세월을 웃음으로 그려냅니다. 소소하고 따뜻한 이야기, 위풍당당 황당하고 재미있는 이야기, 많은 이야기를 함께 담아내어 봅니다. 이 시간을 통해 부모님들은 치유의 시간을 가집니다. 글을 쓰고 그림을 그리는, 온전히 나를 위한 시간을 통해서 용기와 희망을 가집니다.

2018년 상반기 우수동화로 선정된 '조희야 사랑해', '엄지척!' 두 권의 동화책을 묶어 '내 아이라서 고마워' 동화그리다 1호를 발간하게 되었습니다.

이에 지난 3월 8일 목요일 오전 10시, 드디어 출판기념회가 진행되었습니다. 장애 자녀들이 준비한 작은 연주회 소리로 시작된 출판기념회는 동화작가 14명의 탄생을 축하하고 가족, 친구, 지역주민들이 함께 모여 장애가족의 삶을 나누는 시간을 가졌습니다.

동화책을 지역 곳곳에 나누고자 합니다.

작은 도서관, 학교, 유치원 등 장애가족의 삶을 많은 사람들이 함께 공감 할 수 있기를 소망합니다.

문의 : 상담문화지원팀 ☎055-540-0431

노래하듯이, 부드럽게

Cantabile 장애인 실내악단 이야기

시끌벅적한 화요일 오후 네시, 복지관 한켠에서 낯선 선율이 들려옵니다. 아직은 내 악기소리만 들리는 나, 아직은 서로 어울리지 못하는 화음, 이제 용기를 내어 너의 소리를 들어봅니다. 한 걸음 더 마음을 내어 너의 소리에 맞추어 봅니다. 그렇게 우리는 서서히 화음을 맞추어 갑니다.

장애인 평생교육 음악활동

'노래하듯이 부드럽게'라는 뜻을 가진 'Cantabile' 장애인 실내악단이 3월부터 시작되었습니다.

창원시설관리공단 민들레청소년합주단 지휘자인 성정림 단장님의 지도를 통하여 한 음, 한 음, 선율을 맞추어 봅니다.

말이 아닌 서로의 '음'으로 마음을 나누는 소통의 방법을 배워보는 시간, 아직은 서로의 '음'과 제대로 소통하지 못하지만 언젠가는 멋진 화음을 보여주리라 믿으며 cantabile 실내악단의 성장을 응원 합니다~!

재능나눔

성정림 단장
창원시설관리공단
민들레청소년 합주단

웅동나눔공동체, 웅동나눔장터
5주년 기념식 및 개장식

장애가 장애 되지 않는 동네, 함께 만들어요~!!

"장애가 장애되지 않는 동네 만들기" 프로젝트로 시작되어 결성된 웅동나눔공동체가 웅동나눔장터를 운영한지 5주년이 되어 3월 16일 토요일에 5주년 기념식 및 개장식이 성황리에 진행되었습니다.

웅동나눔공동체는 웅동지역에 거주하는 지역주민들이 모여 웅동나눔장터를 운영하고 수익금은 지역 내 불우이웃과 장애인에게 기부하고 있으며 웅동지역을 대표하는 문화의 공간이자 주민들과 장애인 모두가 소통하고 즐길 수 있는 곳으로 자리매김하였습니다.

비상하라, 날아가라, 비행하라

볼라레!(VOLARE)

이탈리아어로 '비상하다, 날아가다, 비행하다.' 라는 의미를 가지고 있는 '볼라레'사업이 시작되었습니다.

'볼라레'는 장애인이 주도적으로 자신의 인생을 계획하고, 행복하게 살아가도록 지원하는 사업입니다.

프로그램을 통해서 비상하고, 날아가고, 비행할 수 있도록 많은 관심과 응원 바랍니다.

청년과 시니어의
콜라보레이션(Collaboration)

꿈이 만난 수제비누

장애 청년들과 시니어가 만나 함께 꿈을 만듭니다.

다양한 모양과 향을 가진 수제비누처럼 다양한 꿈들을 엮으며 함께 키워갑니다.

꿈이 만난 수제비누, 그 시작을 응원합니다.

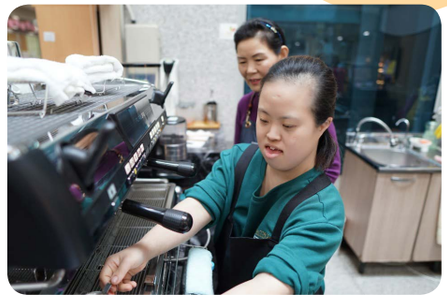

전원합격~!

우리도 바리스타

mini interview

- 많이 떨렸지만 그래도 열심히 했어요!(이O현 합격자)
- 자격증을 땄으니 열심히 해서 멋진 바리스타가 되고 싶어요(이O은 합격자)

두 달 동안 '바리스타의 꿈'을 향해 열심히 노력한 6명의 훈련생들이 지난 2월 28일 스페셜바리스타 자격증 검정시험에 '전원 합격!!!'을 하였습니다!

자격증 취득에 머무르지 않고 '바리스타'의 꿈을 이루기 위해서 개별 바리스타 실무 훈련을 시작했습니다.

열심히 훈련해서 멋진 바리스타가 되고 싶다는 이들의 꿈이 이루어지기를 응원합니다!

진해이바구

복지관 인싸 이야기

생애(生涯) 첫 자원봉사, 박옥경 바리스타!

지역일간지 '바리스타 자격증반' 모집 공고에서 처음 만난 진해장애인복지관. 그렇게 복지관과의 인연이 시작되었습니다. 평소에 봉사하고 싶다는 마음이 막연하게 있었지만 어디서 어떻게 해야 되는 것인지 엄두가 나지 않아 시도를 하지 못했었습니다. 그러나 감사하게도 바리스타 자격증 취득 후 복지관에서 봉사의 기회를 주셔서 감사히 마음을 나누고 있습니다. 특히 정성을 들여 가르친 훈련생이 외부업체에 취업하여 비장애인들과 함께 멋있게 바리스타로 일하는 것을 보며 큰 보람을 느끼고 다시 힘을 얻습니다. 내 인생의 첫 봉사를 진해장애인복지관에서 할 수 있음에 기쁨이 넘치고 감사합니다.

함께가게 이야기

함께가게 58호점 달성!!!

2018년 1월부터 시작한 '함께가게'가 2019년 1분기까지 58호점을 달성하였습니다!! 지역 내 상점과 함께 장애인이 살기 좋은 동네를 함께 만들어 가고자 시작한 함께가게, 후원금의 투명한 사용을 위하여 직접 운영위원회에 참여하고 도움이 필요한 곳을 함께 논의하는 함께가게.

앞으로 '함께가게 이야기'코너에서는 우리동네 함께가게 소식들을 전하고자 합니다. 이웃과 조화를 이루어 나아가는 아름다운 우리가 되었으면 좋겠습니다.

함께가게 문의 ☎055-540-0423

신규직원을 소개합니다!

안녕하세요,
진해장애인복지관 신규직원
노여정입니다!

첫 면접, 첫 직장의 설렘이 바로 어제 같은데 벌써 제가 입사한지 두 달이 지났네요. 지금은 일을 배우고 있는 중이라 부족한 점이 많이 있지만 TT 열심히 배우고 최선을 다하고 있습니다~! 그러니 부족해 보이더라도 지켜봐주시고 예쁘게 봐주세요~~~ 앞으로도 잘 부탁 드려요.

사진으로 보는 복지관 이모저모

직업지원팀 부모간담회

약손테라피
(진해자원봉사센터)

소방안전훈련

꿈자리 협약 현판전달식

이동복지관

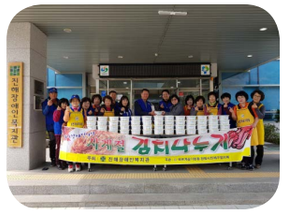

사계절 김치나누기
(봄 : 파김치)

슐런교실 개강(평생교육)

설맞이 전통놀이 한마당

너른마당 프리마켓

주간보호 졸업식

버블음악회
(민들레 청소년 관현악단)

파챔합창단 오디션

진해장애인복지관
2분기 안내

"Cantabile 장애인 실내악단" 단원 모집

- 모집인원 2명(바이올린, 첼로)
- 일 시 매주 화요일 16시~18시
- 장 소 본 복지관 2층 방과후교실
- 대 상 장애인, 비장애인 (기본적인 연주 가능자)
- 문 의 055-540-0432

평생교육 한글교실

- 모집인원 10명
- 일 시 수, 금요일 오전 10시~11시
- 장 소 본 복지관 2층 방과후교실
- 대 상 장애인
- 수 강 료 월2만원
- 문 의 055-540-0432

'동화 그리다' 어머니 동화구연 자원활동

- 일 시 4월~6월
- 장 소 프로그램실 (아장방 프로그램 동화읽기 코너)
- 대 상 장난감도서관 '아장방' 참여 어린이
- 문 의 055-540-0431

장애부모 동화책만들기 프로그램 '동화그리다'

- 일 시 5월~6월 중 (총12회기)
- 장 소 복지관 프로그램실
- 대 상 장애아동 및 청년 부모 6명
- 내 용 장애자녀와 함께한 순간을 동화책으로 만들기
- 문 의 055-540-0431

웅동나눔장터

- 일 시 4, 5, 6월 3주 토요일 11:00~15:00
- 장 소 용원문화공원
- 내 용 아나바다 장터, 장애체험 및 캠페인, 다양한 체험 등
- 문 의 055-540-0433

2019창원복지박람회

- 일 시 5월 21일(화) 9:00~20:00
- 장 소 창원컨벤션센터
- 내 용 복지관홍보, 장애체험 및 캠페인 등
- 문 의 055-540-0433

파챔합창단 '창원NC파크 마산구장' 애국가부르기

- 일 시 4월 18일(목) 18:20
- 장 소 창원NC파크 마산구장
- 내 용 LG vs NC 경기 전 애국가 부르기
- 문 의 055-540-0442

바리스타 자격증반 대상자 모집

- 모집기간 수시
- 대 상 장애인 및 지역주민
- 일 시 주 2회 12회기(24h)
- 장 소 진해장애인복지관 2층
- 비 용 비장애인 400,000원(장애인 50% 감면)
- 문 의 055-540-0450

벗(友)꽃ANDING '그래서, 경화동이 참 좋다.'

- 일 시 6/1(토) 11:00~14:30
- 장 소 경화역철로변
- 내 용 공연(지역주민과 장애인의 다양한 공연), 주민 참여형 –체험부스, 프리마켓 등
- 문 의 055-540-0437

장애인의 날 맞이 행사

- 일 시 4/27(토) 11:00~15:00
- 장 소 진해장애인복지관 주차장 일대
- 내 용 장애복지박람회(각종 체험부스), 사생대회(둥근세상만들기), 놀이마당(만들기, 놀이체험), 너른마당(프리마켓)
- 문 의 055-540-0437

직업적응훈련반 훈련생 모집

- 대 상 만18세~45세 미만 발달장애인
- 내 용 직업적응훈련, 사회적응, 현장훈련, 부모간담회 등
- 시 간 09:00~16:00
- 훈 련 비 매월 40,000원(점심식사비 별도)
- 문 의 055-540-0451

취업준비반 훈련생 모집

- 대 상 만18세~45세 미만 발달장애인
- 내 용 직업적응훈련, 사회적응, 현장훈련, 부모간담회, 현장실습, 취업알선 등
- 시 간 09:00~16:30
- 훈련수당 월 10만원 지급
- 문 의 055-540-0452

강한부모-강한어린이 부모교육

- 대 상 발달장애인 보호자
- 내 용 양육코칭 / 자녀와의 대화법 등
- 비 용 1회 1만원(2시간)
- 시 간 금 10~12시
- 문 의 055-540-0490

대그룹특수체육

- 대 상 발달장애 아동
- 비 용 1회 15,000원(50분)
- 시 간 화 15:30
- 문 의 055-540-0490

미술치료

- 대 상 발달장애 아동
- 비 용 1회 20,000원
- 시 간 수시
- 문 의 055-540-0490

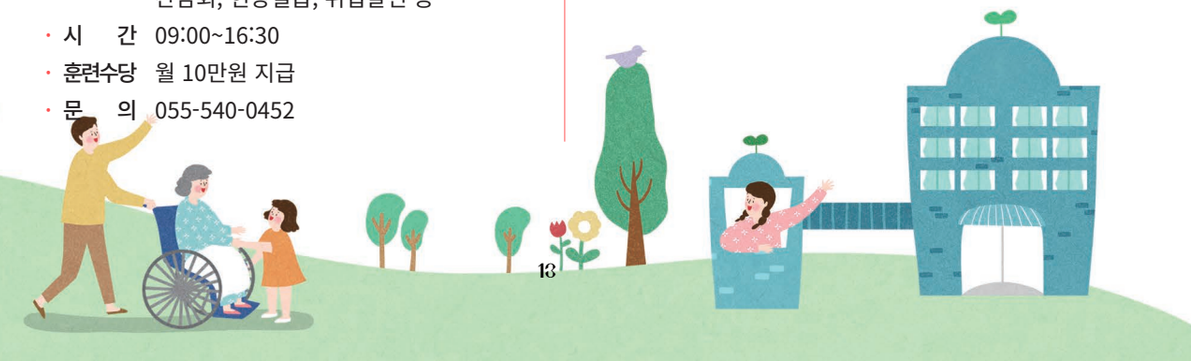

봉사자현황

2019 01월~03월

2019년 1분기 자원봉사 현황

신규자원봉사자

명 **39**

총자원봉사자

명 **281**

봉사시간

시간 **1,709**

봉사횟수

회 **653**

신규자원봉사자

강경태, 강수정, 고남재, 고은재, 곽준웅, 김문정, 김사랑, 김예빈, 김예은, 김은성, 김정태, 김주희, 김태우, 김하진, 김호현, 박민지, 박수정, 박예진, 박지영, 박지현, 배수열, 서우림, 서정민, 송명규, 신재규, 양승덕, 엄다연, 이미령, 이예정, 이원두, 이진환, 이현미, 이현빈, 이현주, 이형우, 장원용, 장희선, 정다현, 정민관

꽃보다 이웃

박혜련, 이경근, 이희현, 정기순, 조선화, 소망교회(박솔빈,박현빈), 여좌성당, 특수선박운용대

사계절 김치 담기

바르게살기운동진해구여성협의회

재가장애인 밑반찬 배달

바르게살기운동창원시진해구여성협의회, 진해경찰서곰메동아리, 진해남중샤프론, 진해사랑봉사단, 김정인, 김용희, 이경근

해피촌 안부전화서비스

김용희, 박경미, 이경열, 이홍숙

파챔합창단

윤일지, 이영령

베로니카음악회

유경아

장애인 일손돕기

해군특수선박운용대, 진해사랑봉사단

평생교육

해찬솔, 이도겸, 조성래, 조한우

버블음악회

민들레청소년관현악단, 온새미 합창단

민들레울 바리스타 보조

바리스타봉사단

업무보조

정유진

점심배식봉사

농협주부대학봉사단, 바르게살기운동창원시진해구협의회, 풍호동자원봉사협의회, 해찬솔, 함께걸음, 진해월드

나눔의 날

핑크동행, 농협주부대학봉사대, 회산라이온스, 용마라이온스, 해군교육사령부, 특수선박운용대

웅동나눔장터 진행 및 진행보조

청만행웅, 청소년인권서포터즈

너른마당

진해월드, 잠수함 수리창, 고다운, 김예진, 김종현,

프로그램실 청소

남중샤프론, 아띠동아리, 중앙고샤프론, 진해중샤프론, 해군81전대 5훈련단, 강민서, 박수진, 전유나, 정은희

복지관 환경미화

이시준

장애인주간보호센터

검도교실 - 배봉수, 이성남,
구연동화 – 송미진,
기초학습 - 신미정,
레크스포츠 - 장영희, 덕산동적십자
요리교실 – 해찬솔
건강체조-웅동적십자,
재활운동 – 풍호동새마을 부녀회

장난감 도서관

1구좌	배인숙	조현찬	2구좌	사민서	홍석재
곽재민	서주언	지서언	김동주	서준철	4구좌
곽재윤	조현석	지선우	김병학	조현익	김미선
노민환	조현준	최종임	박서희	하채원	박지민

주간보호센터

강선영	김진우	백수정	우미현	정우성	해찬솔
김동호	김하생	버팔로	윤재호	정유연	해바라기
김성자	노현호	심재용	이송자	진원도	자조모임
김숙현	문영숙	안승재	이철종	전계웅	
김옥이	박성정	오현철	정미숙	한혁	

장애아동발달지원센터

김기영	박미경	손혜림	이성란	정지윤	홍우영
김덕배	박미선	심수산나	이성복	조중수	황계원
김미경	박민혁	심요섭	이성운	㈜신안나	황세웅
김석수	박민효	안장섭	이신	노웰빙	황정심
김성현	박서연	오은숙	이연중	주윤경	
김성현	박정찬	오정옥	이영진	청우이엔씨	
김순득	박정찬	원기숙	이우선	최수덕	
김영도	박준용	원기숙	이지영	최지숙	
김영배	박현호	윤재호	이지원	표세화	
김옥선	박형준	이기홍	이진경	하연경	
김은선	백미경	이동진	이호준	한영현	
김은임	변화랑	이두열	임용재	허재헌	
김은임	서보일	이상렬	전훈임	허항	
김은희	서향화	이상복	정지윤	현승규	

계좌후원

구제현	반송빈첸시오	유재복
김경희	벚꽃라이온스	이솔루션곽도은배문주)
김다순	센트랄라이온스	이지원
김성은	손영식	전우희
김종국	신철수	창원시사회복지
김학길	수정치과의원)	한림리츠빌
김현자	에쓰오일㈜)	아파트 입주민
노효선	웅동2동통장협의회	해군교육사령부
무기명	웅동나눔장터	해성중학교

물품후원

미진베이커리	명자네떡집
경남지체장애인협회진해시지회	착한떡김해점
삼성전기	마산합성나이키(김형준)
시도의회	김진웅(우성아파트부녀회)
(주)롯데제과	대한전문건설협회
사회복지공동모금회	부산항물류협회
야무진합기도	수베이비룸
(주)신세화에프앤에스	
행복한태권도	
한화에어로스페이스㈜	

동전모금함

용원국수한그릇
웅동2동주민센터동전모금
타이어프로(풍호동)

후원자현황

2018.12월 ~ 2019.02월

20구좌이상

김진태 배남균
김태형 이흥우
최숙희

10구좌이상

(사)봉사와 헌신으로 나라사랑
김정우 안정이 최인석
박기태 이재열 김학수
박성민 최영진 현영민

8구좌

권순재

6구좌

국수한그릇 김영미 나은디자인 문예준 이서윤 이원규 정화영
김경희 김준우 이경진 배경덕 이송학 이인우 차지윤
김관수 김지연 농주봉사단 안경숙 이승민 전창일 채용범
김규순 김하철 도규남 이관봉 이신영 정미연 최성구

3구좌

권준하 박정주

소액구좌

강태인 김석연
강태호 남궁솔
최재원 류윤승
류준서

4구좌

강다숙 정현정
강미정 조수준
강선영 조원영
강현수 조윤수
권영란 지무열
김갑숙 최순례
김미희 (백초롱)
김성중 최승호
김순임 최인옥
김영신 최인주
김영희 한동진
김의열 홍유미
김재오 홍진숙
김정란 홍충희
김준상
김진봉
김진순
김창석
김창휘
김희택
노세환
민관자
민태홍
민형홍
박경희
박미분
박미자
박성호
박소영
박영관
박운제
박충원
박희진
백승은
서주미
서태성
손인복
송유선
신익수
안옥래
양웅배
(이재임)
유효준
윤찬희
윤현준
이경숙
이다인
이상훈
이성근
(꽃밭에
물주기)
이연심
이영우
이용재
이재호
이재환
이지련
이태화
이현주
이형욱
임순덕
정경미
정성식
정승한
정우성
정재웅
정재준

2구좌

(주)대진 김옥련 박병대
종합보험 김완재 박선우
컨설팅 김용우 박성실
강기봉 김용철 박승현
강동우 김용희 박완규
강문순 김원대 박윤혜
강미경 김원혜 박재영
강성진 김윤옥 박정순
강소라 김윤중 박종훈
강신열 김은식 박주현
강운주 김은영 박지민
강인숙 김은화 박지혜
강재혁 김정수 박창욱
강정임 김정숙 박창욱
강지후 김정연 박철용
강진업 김정해 박춘자
강현근 김종명 박혜경
강혜선 김종민 배덕민
곽우주 김종식 배문주
곽인선 김종우 배병운
구효숙 김종운 배슬기
권순임 김종인 배연희
권영미 김종택 배영화
권완상 김준휘 배윤아
권태훈 김지혜 배은희
김갑배 김청명 배재성
김견자 김칠만 배정숙
김계분 김평철 배종필
김광부 김태희 배지득
김광애 김필남 배철민
김광열 김학삼 백석암
김규동 김향란 백선호
김기남 김현운 백성희
김대우 김혜란 백용선
김덕식 김혜욱 백윤이
김동해 김혜진 서명교
김 란 김홍섭 서명만
김명진 김휘정 서승조
김문정 김흥구 서영교
김미숙 김희숙 서정아
김미옥 나병욱 서지민
김미진 남윤정 서지영
김민신 남창현 서윤병
김민정 노미진 선관주
김민지 노용찬 성윤주
김방문 노종민 손명희
김병준 노현길 손선미
김병학 류경남 손압구
김병호 류 징 손종근
김봉제 류혜송 손준용
김상석 류혜정 손효림
김상순 마대진 손희동
김상우 맹택주 송문석
김선애 문정혜 송일선
김선혜 민근휘 송창호
김성욱 민복기 송태완
김성원 박강미 신근우
김세인 박경옥 신다경
김수혜 박국향 신대식
김숙현 박귀순 신옥순
김순섭 박기현 신창수
김시은 박동규 신태진
김시철 박두립 심경남
김언정 박만옥 심규현
김 연 박미진 심기선
김영은 박미향 심상빈
김영주 박범용 안교욱

안선미 이창선 지영희
안서진 이창수 진기열
안여진 이창훈 진민경
안옥순 이천규 진봉순
안장덕 이택화 진솔자동
안현연 이현봉 차용품점
안혜경 이현섭 (박세진)
양경미 이현정 진영화
양영진 이혜경 진정화
양유경 이혜정 차덕훈
양한라 이화석 채나영
양흥석 임봉은 채순화
여태훈 임성혜 채종호
오영수 임지원 천말숙
오원석 장니나 천영희
오은영 장동석 천지영
오태수 장두봉 최경이
오행임 장미선 최규호
우병일 장영식 최기홍
우재홍 장영일 최명선
우치성 장원원 최선희
원대희 장재민 최소연
유선정 (하승희) 최숙경
유영규 장정훈 최연근
유정화 장홍선 최연호
윤삼섭 전계옥 최영선
윤선애 전명주 최영진
윤원탁 전미화 최우임
윤인순 정고은 최윤경
윤지원 정규성 최은영
윤진호 정대식 최중훈
윤창균 정미경 최진명
윤호근 정석용 최진영
이경순 정순남 최진주
이규빈 정연희 최태환
이금자 정영미 최형란
이기복 정영아 최효석
이대주 정인조 최휘승
이도경 정인호 하명희
이동기 정일화 하백현
이동찬 정재교 하재광
이상옥 정재원 하정순
이상철 정정도 하철주
이상철 정정애 한 혁
이송자 정정화 함종렬
이승신 정준수 허준범
세이퍼 정준희 허현욱
컴퓨터 정찬명 현현주
이승원 정혜란 홍봉식
이양희 정환대 홍순봉
이연숙 제갈동열 홍순제
이우영 제갈재용 홍승훈
이은숙 조미애 홍연미
이은자 조상현 홍학근
이은주 조양호 홍화정
이임수 조은정 황금희
이재상 조정임 황보위숙
이재성 조종만 황수림
이재옥 조증자 황용욱
이재희 조치영 황인봉
이정기 조현경 황점용
(대왕골재) 조현욱 황지영
이정우 조현주 황필옥
이종민 조희순
이준엽 주성환
이지양 주수예
이지은 지무영

1구좌

강구윤 김윤순 박현길 윤증순 정영자 황주하
강기량 김은성 박현욱 윤한식 정주환 황진규
강민정 김은수 박혜성 이강권 정창용 황호성
강민하 김은영 박희정 이경선 정하민
강선옥 김일권 반재균 이광필 정향미
강은화 김정복 반해경 이권자 정현진
강인구 김정순 방현순 이근숙 정호열
강현석 김정식 배동식 이기준 제갈동근
고미숙 김정여 배수예 이나리 제연옥
고지민 김정호 배영미 이다해 조경혜
공신배 김정환 배정열 이대화 조대경
곽은경 김조웅 배준우 이미정 조순철
곽재민 김종국 배효도 이민숙 조윤서
곽재윤 김주희 백상현 이병옥 조현철
구영란 김진송 백수희 이복희 조현호
구자영 김진형 백용득 이봉하 주정화
권도원 김진호 변현정 이분돌 진광희
권도훈 김현민 서다빈 이상용 진선이
권춘옥 김 헌 서다성 이서희 진창국
권태성 김현석 서다연 이선향 차문경
김경선 김현송 서미정 이수만 최경자
김경찬 김현주 서영삼 이순녕 최금복
김계원 김형단 서성임 이순단 최금자
김광호 김혜경 서영훈 이승우 최다희
김다민 김혜경 서정임 이양숙 최동환
김대우 김혜민 서현성 이양순 최병린
김대철 김혜선 석영철 이연구 최수자
김덕곤 김홍기 석예강 이영자 최옥림
김동규 김홍령 성연하 이영훈 최옥생
김막지 김희진 손기돈 이우찬 최윤자
김명숙 나인채 손명순 이은옥 최은지
김명순 남봉식 손미희 이은정 최정희
김명희 노민환 손미희 이재봉 최준형
김모덕 도동철 손봉숙 이종권 최지현
김미경 도지은 손수익 이준혁 최차희
김미라 류광호 손영복 이준호 최효재
김미량 문석주 손은정 이지수 하두리
김미송 문성진 손현미 이지연 하성운
김미애 민서영 손현정 이지영 하인경
김미애 박경인 송경희 이지원 하형집
김민성 박민경 신다혜 이진우 한동수
김병수 박성준 신수정 이진희 한인석
김상수 박세나 신영규 이창준 한장환
김성미 박소현 신윤화 이판돌 한정민
김성숙 박송이 신재찬 이학재 한정섭
김성식 박순곤 안병철 이한우 함영봉
김성효 박순덕 안정순 이현우 함운식
김수경 박신석 안창호 이혜남 허명희
김수정 박영식 양다혜 이화돈 허수진
김신주 박운석 양용선 이희정 허문희
김양순 박원경 양은정 임순달 허유진
김영규 박유란 양이은 장윤혁 허수진
김영근 박은숙 양점순 장정원 허필이
김영란 박은실 양지령 장혜진 홍경준
김영미 박은자 양현선 전경아 홍광식
김영봉 박정란 엄영희 전길홍 홍성희
김영순 박정희 엄희주 전상영 홍순국
김영애 박지영 여혜란 전상훈 홍준호
김영옥 박지우 옥희정 전재일 황 국
김영이 박창규 우정숙 전종각 황귀빈
김영자 박철영 유강석 전지현 황금순
김영자 박충규 유경애 전현정 황선광
김영준 박충섭 유미정 정미희 황성하
김영훈 박태곤 윤대용 정민승 황순연
김영희 박태순 윤선호 정민주 황영호
김옥련 박태연 윤선희 정선화 황의성
김용석 박해영 윤은경 정수정 황점선

함께가게

갈비랑아구랑
웰스정수기 진해점
경남광고협회 창원시지부
공경
남해장어구이
진해스포츠
롯데칠성음료
중흥솔가람
함께가게
바른치킨풍호점
㈜ 신영바란싱
해피우드
가비
다이소봉곡점
파워 인더스
(주)네오링스
더포
두산위브드림
대박광고
고산흑염소
다담
극동글로벌
부성자동차운전학원
부자갈비
소란한보통날
안종우치과
사랑숲
서울네오치과
진해요양보호사 교육원
청우이엔씨
드림스퀘어
이상현한의원
이안길모퉁이
도솔
비스트로춘희
조이어린이집
명자네 떡집
엄마사랑
조은약국
착한꾸밈방
명품타일
토토로의 숲 힐링카페
팡스오페라
플라워더힐링
우신메디컬
창원주류
굽네치킨석동풍호점

복지관 및 부설기관 2018년 결산

진해장애인복지관

단위 : 천원

세 입			세 출			
관	2018년 예산(A)	2018년 결산(B)	관	항	2018년 예산(A)	2018년 결산(B)
총계	1,716,016	1,751,320	총계		1,716,016	1,751,320
사업수입	187,637	191,859	사무비		1,174,797	1,126,415
과년도수입	-	-		인건비	1,012,544	998,747
보조금 수입	1,051,590	1,098,876		업무추진비	2,440	2,283
후원금 수입	219,777	204,313		운영비	159,813	125,385
전입금	36,000	31,000	재산조성비		58,305	6,798
이월금	172,294	173,131	사업비		403,298	386,655
잡수입	48,718	52,141	잡지출		4,800	4,613
*세입과 세출의 총계차이는 반올림으로 인한 차이			예비비		11,400	11,265
			이월금		63,416	215,575

장애인재활교재대출센터

단위 : 천원

세 입			세 출			
관	2018년 예산(A)	2018년 결산(B)	관	항	2018년 예산(A)	2018년 결산(B)
총계	114,992	111,510	총계		114,992	111,510
사업수입	22,030	18,690	사무비		97,235	89,852
과년도수입	2,484	2,484		인건비	87,716	82,589
보조금수입	80,900	80,740		업무추진비	30	-
후원금수입	7,689	7,264		운영비	9,489	7,263
전입금	-	-	재산조성비		1,050	996
이월금	1,880	1,754	사업비		13,655	10,967
잡수입	10	578	잡지출		-	-
			예비비		60	2
			이월금		2,993	9,693

장애인공동생활가정

단위 : 천원

세 입			세 출			
관	2018년 예산(A)	2018년 결산(B)	관	항	2018년 예산(A)	2018년결산(B)
총 계	76,107	80,338	총계		76,108	80,338
입소비용수입	9,900	9,700	사무비	인건비	36,944	36,682
과년도수입	-	-		업무추진비	–	–
보조금수입	49,060	49,010		운영비	7,513	4,793
후원금수입	2,300	2,300	재산조성비		6,050	3,031
사업수입	670	730	사업비		16,480	11,536
이월금	14,142	18,471	예비비 및 기타		320	3,276
잡수입	35	127	이월금		8,801	21,020

주간보호센터

단위 : 천원

세 입			세 출			
관	2018년 예산(A)	2018년결산(B)	관	항	2018년 예산(A)	2018년결산(B)
총 계	130,332	133,128	총계		130,332	133,128
사업수입	18,680	17,950	사무비	소계	97,542	88,694
과년도 수입	-	-		인건비	86,687	82,148
보조금 수입	85,620	85,620		업무추진비	450	122
후원금 수입	5,560	6,550		운영비	10,405	6,424
법인전입금	-	-	재산조성비		5,053	5,053
이월금	20,357	20,080	사업비		16,620	15,070
잡수입	115	2,928	예비비 및 기타		10	2,678
			이월금		11,107	21,633

장애아동발달지원센터

단위 : 천원

세 입			세 출			
관	2018년 예산(A)	2018년 결산(B)	관	항	2018년 예산(A)	2018년 결산(B)
총 계	369,189	378,794	총계		369,189	378,794
사업수입	110,179	115,888	사무비	인건비	214,018	202,925
과년도수입	-	-		업무추진비	-	-
보조금수입	181,140	181,500		운영비	27,602	27,853
후원금수입	11,260	14,526	재산조성비		2,800	165
법인전입금	-	-	사업비		63,073	53,846
이월금	66,600	66,600	예비비 및 기타		10	3
잡수입	10	280	이월금		89,288	121,737

장애인활동지원사업

단위 : 천원

세 입			세 출			
관	2018년 예산(A)	2018년 결산(B)	관	항	2018년 예산(A)	2018년 결산(B)
총계	2,007,228	1,818,964	총계		2,007,228	1,818,964
사업수입	1,197,583	1,024,023	사무비	인건비	1,644,270	1,592,702
보조금수입	481,326	491,946		업무추진비	3,600	430
과년도수입	-	-		운영비	36,059	14,174
잡수입	758	-24,566	재산조성비		27,850	18,344
이월금	327,561	327,561	사업비		25,230	8,652
			잡지출		18,000	-
			예비비		22,072	-
			이월금		230,147	184,662

중증장애인도우미지원사업

단위 : 천원

세 입			세 출			
관	2018년 예산(A)	2018년 결산(B)	관	항	2018년 예산(A)	2018년 결산(B)
총계	269,502	215,861	총계		269,502	215,861
사업수입	162,000	118,902	사무비	인건비	245,471	180,205
보조금수입	94,800	76,326		업무추진비	250	-
과년도수입	-	-		운영비	4,990	2,046
잡수입	220	75	재산조성비		300	-
이월금	12,482	20,558	사업비		9,764	1,498
			잡지출		200	184
			예비비		3,189	-
			이월금		5,338	31,928

발달재활서비스

단위 : 천원

세 입			세 출			
관	2018년 예산(A)	2018년 결산(B)	관	항	2018년 예산(A)	2018년 결산(B)
총계	157,388	132,579	총계		157,388	132,579
사업수입	108,000	97,492	사무비	인건비	108,800	82,604
과년도수입	-	-		업무추진비	760	-
잡수입	50	38		운영비	14,966	10,678
이월금	49,338	35,049	재산조성비		2,000	-
			사업비		8,240	1,056
			잡지출		200	-
			예비비		4,934	-
			이월금		17,488	38,241

부모상담지원사업

단위 : 천원

세 입			세 출			
관	2018년 예산(A)	2018년 결산(B)	관	항	2018년 예산(A)	2018년 결산(B)
총계	12,597	5,619	총계		12,597	5,619
사업수입	768	145	사무비	인건비	6,757	1,314
보조금 수입	6,240	5,160		업무추진비	760	-
과년도 수입	-	-		운영비	2,634	815
잡수입	13	3	재산조성비		800	-
이월금	5,576	3,910	사업비		940	203
			잡지출		200	-
			예비비		-	-
			이월금		506	3,287

복지관 및 부설기관 2018년 후원 결산

진해장애인복지관

단위 : 천원

수입			지출		
예산과목		금액	예산과목		금액
이월금	전년도 이월금	11,011	사무비	인건비	13,250
	이월사업비	6,014		운영비	2,347
지정후원금	내부지정후원금	19,808	재산조성비		280
	외부지원사업	70,850	사업비		185,508
비지정후원금		113,655	잡지출		79
법인전입금(후원금)		20,000	반환금		906
잡수입		- 302	이월금	자부담후원	31,770
				외부지원사업	6,896
계		241,036	계		241,036

장애인재활교재대출센터

단위 : 천원

수입			지출		
예산과목		금액	예산과목		금액
이월금	전년도 이월금	112	사무비	인건비	697
	이월사업비	-		운영비	490
지정후원금	내부지정후원금	995	재산조성비		-
	외부지원사업	-	사업비		1,736
비지정후원금		6,269	잡지출		-
법인전입금(후원금)		-	반환금		-
잡수입		-	이월금	자부담후원	4,453
				외부지원사업	-
계		7,376	계		7,376

장애인공동생활가정

단위 : 천원

수입			지출		
예산과목		금액	예산과목		금액
이월금	전년도 이월금	1,431	사무비	인건비	432
	이월사업비	-		운영비	-
지정후원금	내부지정후원금	-	재산조성비		-
	외부지원사업	-	사업비		1,046
비지정후원금		2,300	잡지출		-
법인전입금(후원금)		-	반환금		-
잡수입		6	이월금	자부담후원	2,259
				외부지원사업	-
계		3,737	계		3,737

장애아동발달지원센터

단위 : 천원

수입			지출		
예산과목		금액	예산과목		금액
이월금	전년도 이월금	1,312	사무비	인건비	3,201
	이월사업비	-		운영비	660
지정후원금	내부지정후원금	3,535	재산조성비		-
	외부지원사업	-	사업비		9,243
비지정후원금		10,991	잡지출		-
법인전입금(후원금)		-	반환금		-
잡수입		-	이월금	자부담후원	2,735
				외부지원사업	-
계		15,838	계		15,838

주간보호센터

단위 : 천원

수입			지출		
예산과목		금액	예산과목		금액
이월금	전년도 이월금	8,963	사무비	인건비	713
	이월사업비	381		운영비	475
지정후원금	내부지정후원금	840	재산조성비		3,437
	외부지원사업	-	사업비		1,193
비지정후원금		5,710	잡지출		-
법인전입금(후원금)		-	반환금		-
잡수입		12	이월금	자부담후원	10,087
					1
계		15,906		계	15,906

바지랑대 나눔축제 2018 수입 지출 현황

기간 | 2018. 5 ~ 2018. 12

진해장애인복지관

세입		세출	
티켓수입	41,403,120	지역감성축제 운영비	24,671,100
		지역유관기관 판매장터 판매금 나눔	16,732,020
현금후원	24,067,000	재활사업비지원	6,461,356
		가족지원	4,416,710
		중증장애인일자리창출	13,188,934
총계	65,470,120	총계	65,470,120

장애인주간보호센터

세입		세출	
티켓수입	2,290,000	재활사업비 지원	3,270,000원
현금후원	980,000		
총계	3,270,000	총계	3,270,000

장애아동발달센터

세입		세출	
티켓수입	5,280,000	재활사업비 지원	6,730,000
현금후원	1,450,000		
총계	6,730,000	총계	6,730,000

부설 장애인재활교재대출센터

세입		세출	
티켓수입	2,560,000	재활사업비 지원	3,810,000
현금후원	1,250,000		
총계	3,810,000	총계	3,810,000

공동생활가정

세입		세출	
티켓수입	730,000	재활사업비 지원	3,030,000
현금후원	2,300,000		
총계	3,030,000원	총계	3,030,000

바지랑대 나눔축제는 중증장애인일자리를 창출하고 재활사업비를 마련하기 위한
장애·비장애인이 함께 즐기는 지역감성나눔축제입니다.

주소 51629 경남 창원시 진해구 진해대로 1101번지(풍호동 1번지)
전화 055) 540-0400 **팩스** 055) 541-0400
홈페이지 www.jcrc.or.kr **페이스북** www.facebook.com/jcrc001

세상으로 가는 작은길을 함께 디자인하는
진해장애인복지관
Jinhae Community Centre for the Differently Abled